

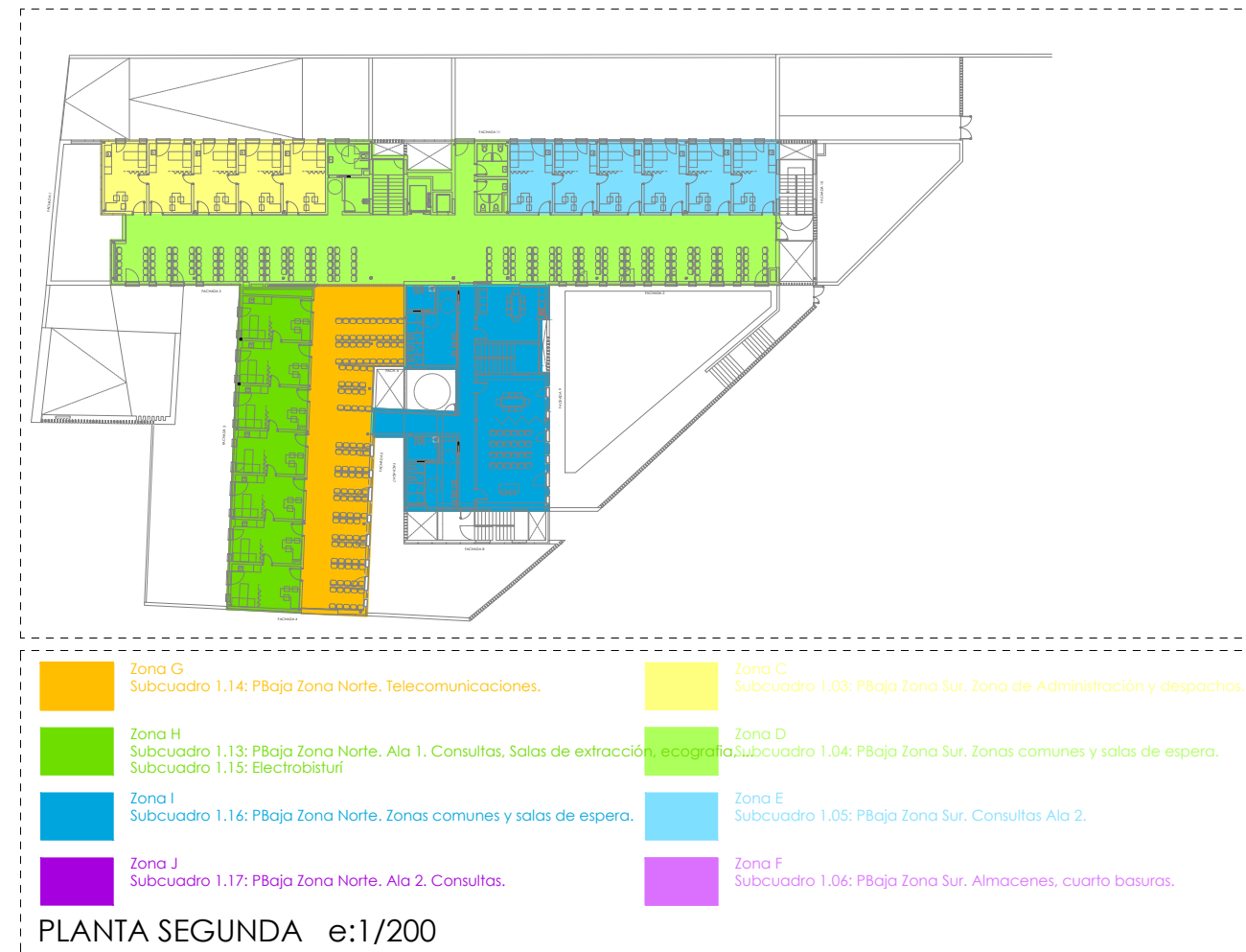

- ELECTRICIDAD de cuadro general a subcuadros: Bandeja de rejilla de acero cincado. Si no se indica dimensión, se tomará 35x60 mm.
- ELECTRICIDAD para iluminación y tomas: Bandeja de rejilla de acero cincado. Si no se indica dimensión, se tomará 35x60 mm.
- ELECTRICIDAD para telecomunicaciones: Bandeja de rejilla de acero cincado. Si no se indica dimensión, se tomará 35x60 mm.
- En cubierta todo será en bandeja perforada de acero galvanizado.

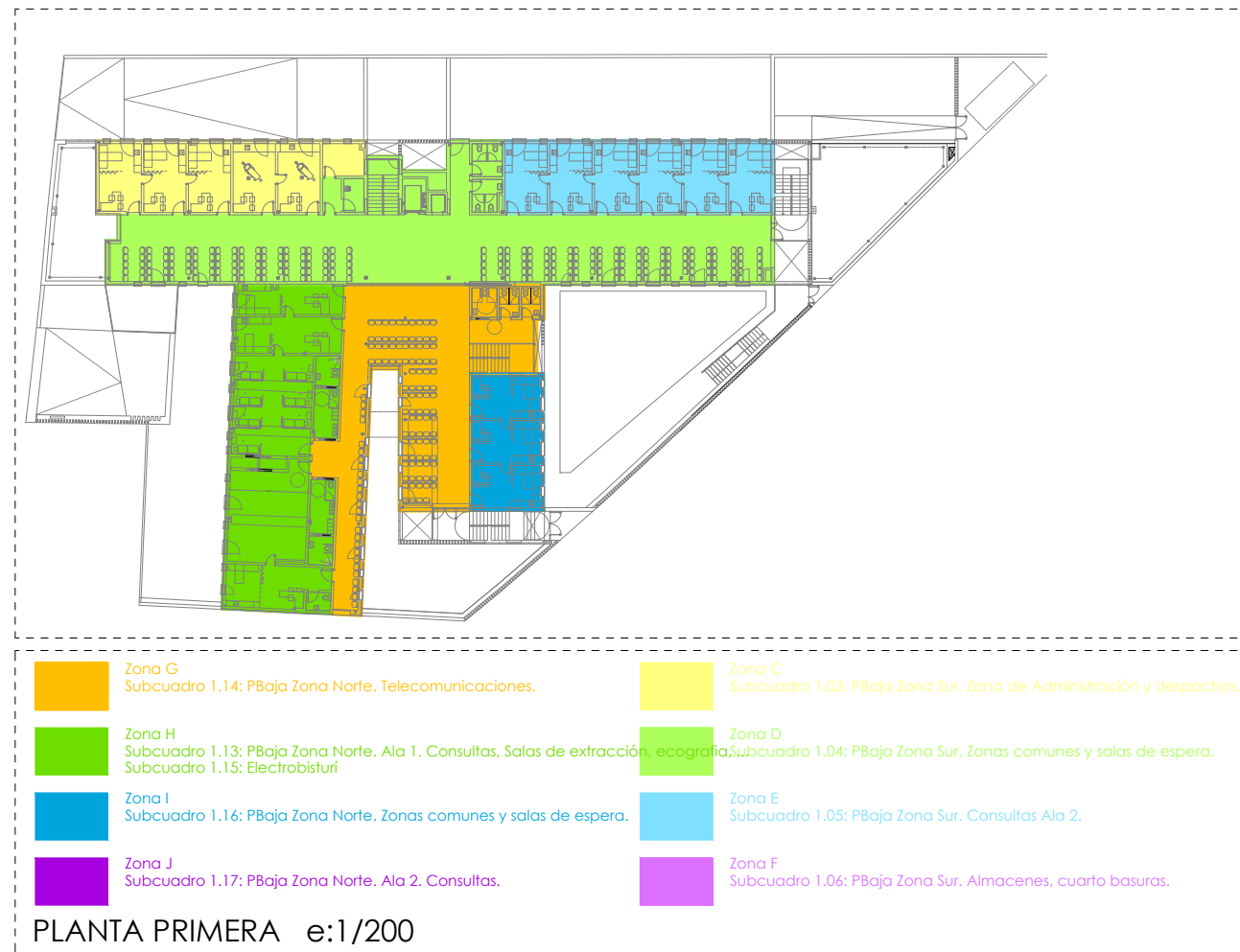
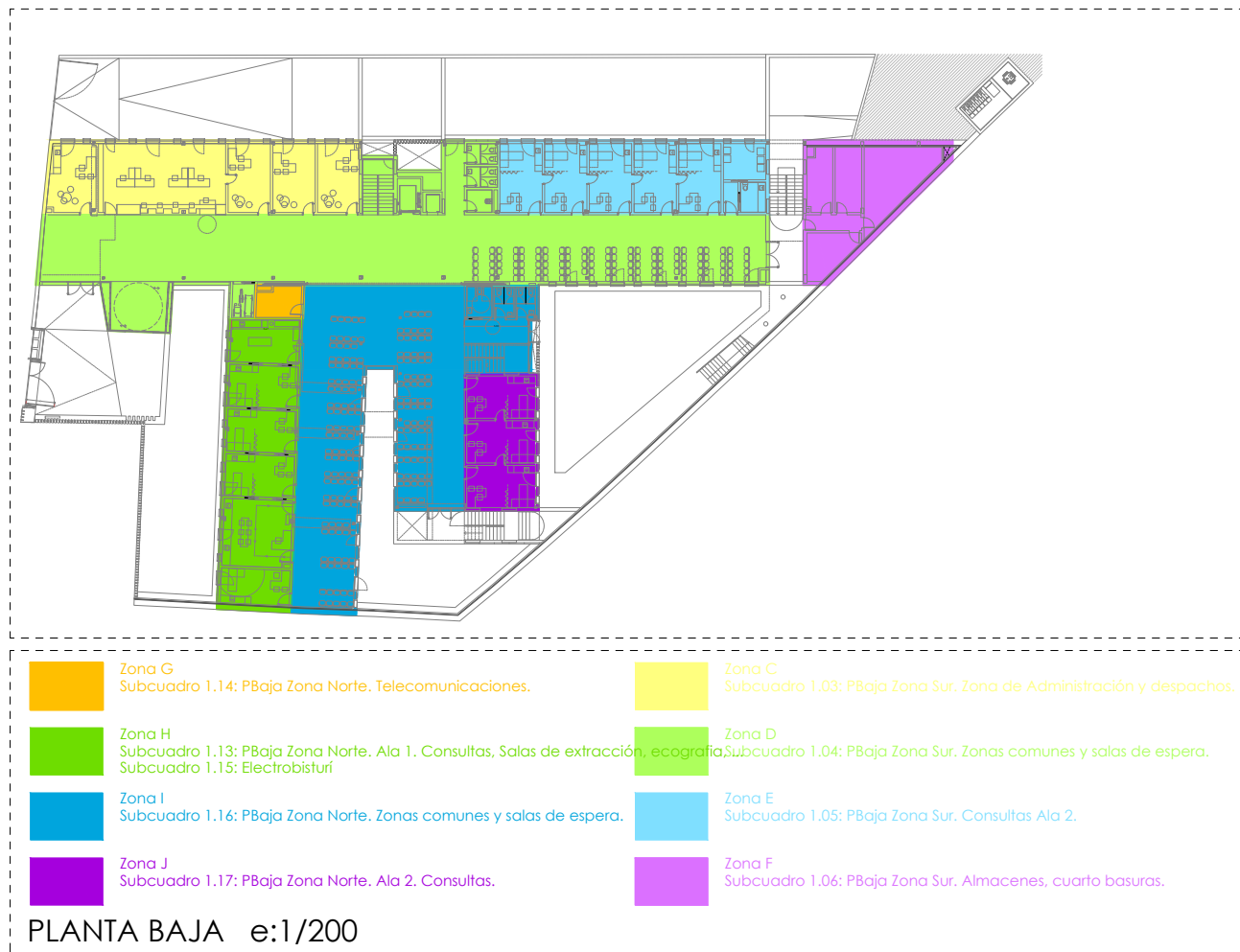
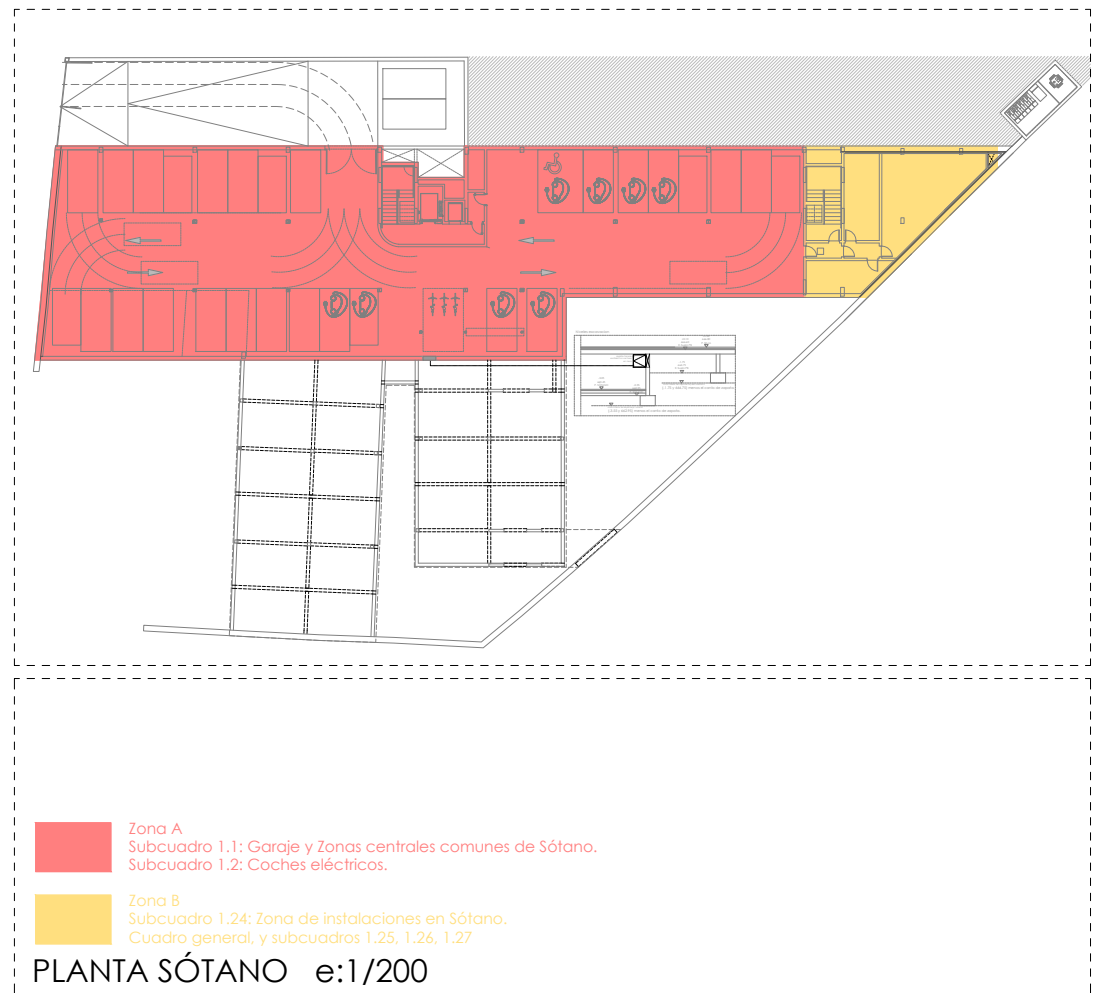

 Gerencia Asistencial de Atención Primaria
CONSEJERÍA DE SANIDAD

PROYECTO DE EJECUCIÓN PARA

CENTRO DE ATENCIÓN PRIMARIA VALDERRIBAS

SITUACIÓN
Calle Minerva c/v Calle Ermita de la Soledad, Madrid

PLANO INSTALACIONES ELECTRIC_PB_BANDEJAS Y ZONAS CUADROS ELECTR.

PROPIEDAD
Unidad de Infraestructuras de la Gerencia Asistencial de Atención Primaria, Servicio Madrileño de Salud
c/ San Martín de Porres 6, 28035, Madrid

ARQUITECTOS
Ignacio Marqués Martínez
Israel Bellas Garrido
Javier Machales Soto
Carmen Hernández Sánchez
G34 arquitectos slp
Calle Reina Mercedes 12, 6-B, Madrid.
www.g34.es

ESCALA DINA 1
REVISADO 1/100
FECHA julio 2022

143.IE05